บริษัท ควอเลีย คอปอร์เรท จำกัด
QUALIA CORPORATE .,CO.LTD
125/58 ถนนติวานนท์ ตำบลบางกะดี อำเภอเมืองปทุมธานี จ.ปทุมธานี 12000
www.qualiatravels.com qqualiatravel@gmail.com Q Travel
093-996-3654 097-969-5323
LINE @qtravel
License No.11/12180

SHANGHAI AIRLINES

SHFMPVG29

เซี่ยงไฮ้ PREMIUM

UNLIMITED

5 DAYS | 4 NIGHTS

เซี่ยงไฮ้ คลาสสิก ไนท์ • ถนนนานกิง • เซ็ทเมนู 3 ตึกใหญ่แห่งเซี่ยงไฮ้
ซินเทียนตี้ • โชว์ ERA โรงละคร Shanghai Circus World
หมู่บ้านโบราณจูเจียเจี่ยว+ล่องเรือ • CLOUD NINE SHOPPING MALL
ถนนอู่คัง • STARBUCKS RESERVE ROASTERY • แลนด์มาร์ก จางหยวน
ถนนหวยไห่ (Song mont) • วัดจิ้งอัน • ถนนคนเดินเทียนจื่อฟาง
ตลาดเฉิงหวังเมี่ยว • สวนอี้หยวน • หอไข่มุก (ถ่ายรูปภายนอก)
SUPERBAND MALL • EKA TIANWU • Tian An 1,000 Trees
North Bund Green Land • Florentia Village Outlet

เริ่มต้นเพียง **33,999** FREE VISA


วัดจิ้งอัน

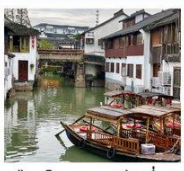
เมืองโบราณจูเจียเจี่ยว


3 ตึกใหญ่แห่งเซี่ยงไฮ้

เที่ยวหรู...กินหรู...อยู่สบาย...ช้อปได้ไม่จำกัด!!

โปรแกรมนี้ เที่ยวได้ ทุกเพศ ทุกวัย

พักโรงแรม ระดับ 💎💎💎💎💎

เมนูพิเศษ บุฟเฟต์ปิ้งย่าง + ชีฟู้ด / HAIDILAO ร้านมิชเชอลิน TAO TAO JU

ราคารวม ประกันอุบัติเหตุ คุ้มครอง **2 ล้าน**

ทัวร์คุณธรรม ไม่ลงร้านช้อปปิ้ง ไม่ขายออฟชั่น

THE MICHELIN GUIDE

เดินทางเดือน : **มกราคม - มีนาคม** 2570

SHFMPVG29

เซี่ยงไฮ้ PREMIUM UNLIMITED

5 DAYS | 4 NIGHTS

เริ่มต้นเพียง **33,999** FREE VISA


วัดจิ้งอัน


เมืองโบราณจูเจียเจี่ยว


3 ตึกใหญ่แห่งเซี่ยงไฮ้

เที่ยวหรู...กินหรู...อยู่สบาย...ช้อปได้ไม่จำกัด!!

FULL SERVICE

SHANGHAI AIRLINES

FLIGHT	TIME		
FM854	09.25 - 14.45	BKK กรุงเทพฯ	PVG เซี่ยงไฮ้
FM841	22.15 - 01.55+1	PVG เซี่ยงไฮ้	BKK กรุงเทพฯ

23 kg. ถือขึ้นเครื่อง 7 kg.

เดินทาง : มกราคม – มีนาคม 2570

อาหาร 13 มื้อ | ผู้เชี่ยวชาญการท่องเที่ยว | ไม่ลงร้านช้อป ไม่ขายออฟชั่น

เซี่ยงไฮ้ PREMIUM UNLIMITED • 3 ตึกใหญ่แห่งเซี่ยงไฮ้
ล่องเรือ..หมู่บ้านโบราณจูเจียเจี่ยว • ชมโชว์ ERA • ถนนอู่คัง
วัดจิ้งอัน • SUPERBAND MALL • CLOUD NINE SHOPPING

DAY วันที่	SCHEDULE กำหนดการ	MEAL เช้า	MEAL เที่ยง	MEAL เย็น	HOTEL โรงแรมระดับ 5
01	กรุงเทพฯ (สนามบินสุวรรณภูมิ) • เซี่ยงไฮ้ • เซี่ยงไฮ้ คลาสสิก ไนท์ • ถนนนานกิง	X	✈	●	INTERCITY HOTEL XUJIAHUI SHANGHAI หรือเทียบเท่า 5
02	เซ็ทเมนู 3 ตึกใหญ่แห่งเซี่ยงไฮ้ • ซินเทียนตี้ • โชว์ ERA โรงละคร Shanghai Circus World	●	●	●	INTERCITY HOTEL XUJIAHUI SHANGHAI หรือเทียบเท่า 5
03	หมู่บ้านโบราณจูเจียเจี่ยว+ล่องเรือ • CLOUD NINE SHOPPING MALL • ถนนอู่คัง • STARBUCKS RESERVE ROASTERY • แลนด์มาร์ก จางหยวน • ถนนหวยไห่ (Song mont)	●	●	●	INTERCITY HOTEL XUJIAHUI SHANGHAI หรือเทียบเท่า 5
04	วัดจิ้งอัน • ถนนคนเดินเทียนจื่อฟาง • ตลาดเฉิงหวังเมี่ยว • สวนอี้หยวน • หอไข่มุก (ถ่ายรูปภายนอก) • SUPERBAND MALL • EKA TIANWU	●	●	●	INTERCITY HOTEL XUJIAHUI SHANGHAI หรือเทียบเท่า 5
05	Tian An 1,000 Trees • North Bund Green Land • Florentia Village Outlet • เซี่ยงไฮ้ • กรุงเทพฯ (สนามบินสุวรรณภูมิ)	●	●	●	

กรุณาเตรียมค่าทิปหัวหน้าทัวร์, ไกด์ และคนขับรถ จำนวน 1,500 บาท ตลอดการเดินทาง

*** หากสายการบินมีการปรับราคาภาษีน้ำมันขึ้น ทางบริษัทฯ ขอสงวนสิทธิ์เก็บค่าภาษีน้ำมันเพิ่มตามความเป็นจริง ก่อนการเดินทาง **ราคาทัวร์นี้เช็คภาษีน้ำมัน ณ วันที่ 6 พ.ย.69**

อัตราค่าบริการ (ราคาต่อท่าน)
คณะจอยทัวร์ขั้นต่ำ 9 ท่านออกเดินทางพร้อมหัวหน้าทัวร์

วันเดินทาง	ราคาทัวร์ผู้ใหญ่ พักห้องละ 2 ท่าน (9 ท่านออกเดินทาง)	พักเดี่ยว จ่ายเพิ่ม	ราคาทัวร์ผู้ใหญ่ ไม่รวมตั๋ว
9 – 13 มกราคม 2570	33,999 บาท/ท่าน	6,500 บาท/ท่าน	24,999 บาท/ท่าน
16 – 20 มกราคม 2570	33,999 บาท/ท่าน	6,500 บาท/ท่าน	24,999 บาท/ท่าน
23 – 27 มกราคม 2570	33,999 บาท/ท่าน	6,500 บาท/ท่าน	24,999 บาท/ท่าน
24 – 28 กุมภาพันธ์ 2570	35,999 บาท/ท่าน	6,500 บาท/ท่าน	25,999 บาท/ท่าน
5 – 9 มีนาคม 2570	34,999 บาท/ท่าน	6,500 บาท/ท่าน	25,999 บาท/ท่าน

โปรแกรมการเดินทาง

วันแรก กรุงเทพฯ (สนามบินสุวรรณภูมิ) • เซี่ยงไฮ้ (FM854:09.25-14.45) • เซี่ยงไฮ้ คลาสสิก ไนท์ • ถนนนานกิง

06.30 น. 🗣 พร้อมกันที่ สนามบินสุวรรณภูมิ ณ อาคารผู้โดยสารขาออก (ระหว่างประเทศ) ชั้น 4 ประตู 9 บริเวณ ISLAND-U สายการบิน SHANGHAI AIRLINES (FM) โดยมีเจ้าหน้าที่จากทางบริษัทฯ คอยต้อนรับ และอำนวยความสะดวกแด่ท่านก่อนออกเดินทาง

09.25 น. เหินฟ้าสู่ **เซี่ยงไฮ้** โดยสายการบิน SHANGHAI AIRLINES เที่ยวบินที่ FM854 ✈

- เที่ยวบินหรือเวลาอาจมีการเปลี่ยนแปลง ทั้งนี้ขึ้นอยู่กับสายการบินเป็นผู้กำหนด
- ขอสงวนสิทธิ์ในการเลือกที่นั่งบนเครื่องบิน เนื่องจากการจัดที่นั่งบนเครื่องบิน เป็นสิทธิ์ของเจ้าหน้าที่เช็คอิน ซึ่งทางบริษัทไม่สามารถเข้าไปแทรกแซงได้

กรณีผู้เดินทาง ต้องการขอวีลแชร์ที่สนามบิน กรุณาแจ้งกับทางบริษัททัวร์ฯทันที หลังจากที่ท่านชำระเงินมัดจำค่าทัวร์เรียบร้อยแล้ว
หมายเหตุ: หากผู้เดินทางต้องการนำวีลแชร์ส่วนตัวไปเอง จะต้องเป็นวีลแชร์ที่ไม่มีแบตเตอรี่

(บริการอาหารและเครื่องดื่มบนเครื่อง)

****การบริการอาหารและเครื่องดื่มบนเครื่องบิน เป็นบริการของสายการบิน ทั้งนี้อาจจะมีการเปลี่ยนแปลงได้ขึ้นอยู่กับนโยบายของสายการบิน โดยไม่ต้องแจ้งให้ทราบล่วงหน้า****

14.45 น. เดินทางถึง **สนามบินเมืองเซี่ยงไฮ้** “นครปารีสแห่งตะวันออก ” ปัจจุบันเซี่ยงไฮ้เป็นศูนย์กลางอุตสาหกรรมที่ใหญ่ที่สุดของจีน จากนั้นนำท่านผ่านพิธีการตรวจคนเข้าเมือง และรับสัมภาระเรียบร้อยแล้ว **นำท่านเดินทางสู่ภัตตาคาร**

เย็น **🍽 รับประทานอาหาร ณ ภัตตาคาร**

จากนั้นนำท่านสัมผัสความงามของ **เซี่ยงไฮ้ คลาสสิก ไนท์** ให้ท่านได้รู้สึกถึง ความผสมผสานความสวยงามที่คลาสสิกกับ ความทันสมัยที่ตื่นตาตื่นใจ ทำให้เป็นค่ำคืนที่ยอดเยียมและประทับใจ สะท้อนภาพถึงประวัติศาสตร์และวัฒนธรรมของสองฝั่ง**คลองซูโจว**ของเมืองเซี่ยงไฮ้ และได้เห็นการเปลี่ยนแปลงอย่างรวดเร็วของเซี่ยงไฮ้ใหม่ในยุคทศวรรษ 9 ที่นี่เป็นสถานที่ถ่ายทำภาพยนตร์และละครโทรทัศน์หลายเรื่องในช่วงยามค่ำคืน จะมองเห็นทัศนียภาพของเดอะบันด์จากสะพาน ได้อย่างชัดเจน มองเห็นได้เช่นเดียวกับหอไข่มุกตะวันออกที่อยู่อีกฟากหนึ่งของแม่น้ำหวงผู่ ถนนปินเจียง หอคอยจินเม่า และอาคารอื่นๆ ก็สว่างไสวด้วยแสงไฟให้มีสีสันและมีชีวิตชีวามากขึ้น ดึงดูดความสนใจของผู้สัญจรไปมา จนมาสู่บริเวณ **หาดไว่ทาน** ตั้งอยู่บนฝั่งตะวันตกของแม่น้ำหวงผู่มีความยาวจากเหนือจรดใต้ถึง 4 กิโลเมตรเป็นเขตสถาปัตยกรรมที่ได้ชื่อว่า “พิพิธภัณฑ์สิ่งก่อสร้างหมื่นปีแห่งชาติจีน” ถือเป็นสัญลักษณ์ที่โดดเด่นของนครเซี่ยงไฮ้ เรียกได้ว่าเป็น “วิวระเบียงมหาชน” และชม **สะพานจ๋าผู่ลู่เฉียว** สะพานที่มีความสำคัญทั้งในแง่ของประวัติศาสตร์และวัฒนธรรม มีเอกลักษณ์ทางสถาปัตยกรรมให้ท่านสัมผัสบรรยากาศท้องถิ่นยามค่ำคืนเดินเล่นชิล ๆ และถ่ายรูปมองเห็นมุมหนึ่งของชีวิตคนเซี่ยงไฮ้



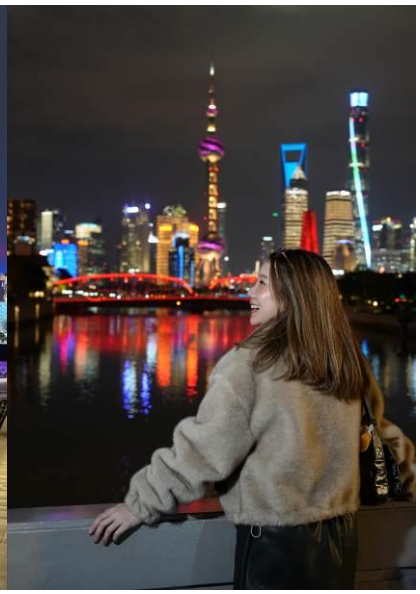

และนำท่านช้อปปิ้งย่าน **ถนนนานกิง** ศูนย์กลางสำหรับการช้อปปิ้งที่คึกคักมากที่สุดของนครเซี่ยงไฮ้ รวมทั้งห้างสรรพสินค้าใหญ่ชื่อดังกว่า 10 ห้าง และ **ร้าน POP MART** ร้าน ART TOY สุดฮิตให้ท่านได้เลือกช้อปปิ้ง นอกจากนี้ยังมีร้านรองเท้าชื่อดัง **HOKA SHOP** แบรนด์ชั้นนำต่างๆ มากมายให้ท่านได้เลือกสรร



🚐 **พักที่ INTER CITY HOTEL XUJIAHUI SHANGHAI หรือเทียบเท่าระดับ 5** 💎💎💎💎

วันที่สอง	**เซ็ทเมนู 3 ตึกใหญ่แห่งเซี่ยงไฮ้ • ซินเทียนตี้ • โชว์ ERA โรงละคร Shanghai Circus World**

เช้า 🍽 **รับประทานอาหารเช้า ณ ห้องอาหารโรงแรม**

นำท่านเดินทางเช็คอินกับ **เซ็ทเมนู 3 ตึกใหญ่แห่งเซี่ยงไฮ้ สุดไวรัล ที่มาเซี่ยงไฮ้แล้วห้ามพลาด ซึ่งประกอบด้วย 3 ตึก ใหญ่แห่งเมืองเซี่ยงไฮ้**

1. **อาคารเซี่ยงไฮ้เซ็นเตอร์ (Shanghai Tower) สูง 632 เมตร**

2. **อาคารเซี่ยงไฮ้เวิลด์ไฟแนนเชียลเซ็นเตอร์ (Shanghai World Financial Center) สูง 492 เมตร**

3. **อาคารจินเหม่า (Jin Mao Tower) สูง 420 เมตร**



เที่ยง **🍽 รับประทานอาหารกลางวัน ณ ภัตตาคาร**

บ่าย นำท่านเที่ยวชม **ซินเทียนตี้** ย่านฮิปเตอร์ใจกลางนครเซี่ยงไฮ้ ที่วัยรุ่นต้องมา กลายเป็นสถานที่ท่องเที่ยวติดอันดับต้นๆไปแล้ว สำหรับแหล่งช้อปปิ้งแห่งนี้ ไม่แพ้แหล่งช้อปปิ้งรุ่นพี่ อย่าง ถนนนานกิง ถนนอู่เจียง Yu Yuan Bazaar ถือว่าเป็นอีก 1 ไฮไลท์เด็ดของนครแห่งนี้ เนื่องจากเอกลักษณ์ที่ไม่เหมือนใคร สิ่งปลูกสร้างที่ใช้อิฐบล็อกแบบสถาปัตยกรรมแบบ Shikumen (ซิกเหมิน) การผสมผสานระหว่างสถาปัตยกรรมตะวันตกกับจีนเข้าด้วยกัน ทางเดินหิน กำแพงหิน ประตูหิน บ้านเมืองเก่าแต่ดูแลรักษาอย่างดี






ค่ำ **🍽 รับประทานอาหารค่ำ ณ ภัตตาคาร**

หลังอาหารค่ำนำท่านสู่ Shanghai Circus World โรงละครชื่อมีเสียงดังที่โด่งดังระดับโลก ให้ท่านได้ชมการแสดงกายกรรม **ชมโชว์** ERA Intersection ผสมผสานเทคนิคระดับสากลและหนึ่งในศิลปะการแสดงที่เก่าแก่ที่สุดของจีน โดดเด่นด้วยความยืดหยุ่น แข็งแรง ความแม่นยำสูง และความตื่นเต้นเร้าใจ เพลิดเพลินกับดนตรี และแสงสีเสียง





🚌 พักที่ INTER CITY HOTEL XUJIAHUI SHANGHAI หรือเทียบเท่าระดับ 5 💎💎💎💎💎

วันที่สาม	หมู่บ้านโบราณจูเจียเจี่ยว+ล่องเรือ • CLOUD NINE SHOPPING MALL • ถนนอู่คัง • STARBUCKS RESERVE ROASTERY • แลนด์มาร์ก จางหยวน • ถนนหวยไห่ (Song mont)

เช้า **🍽 รับประทานอาหารเช้า ณ ห้องอาหารโรงแรม**

นำท่านเดินทางสู่ **หมู่บ้านโบราณจูเจียเจี่ยว** มีฉายาว่า เวนิซตะวันออกแห่งเมืองเซี่ยงไฮ้ เป็นอีกหนึ่งย่านเก่าริมน้ำที่มีชื่อเสียงในเซี่ยงไฮ้ มีประวัติศาสตร์ยาวนานกว่า 1700 ปี ซึ่งพื้นที่ทั้งหมดได้รับการอนุรักษ์ไว้เป็นอย่างดี จุดเด่นขอเมืองโบราณแห่งนี้คือพื้นที่ด้านในนั้นมีแม่น้ำหลากหลายสายเชื่อมโยงไปยังพื้นที่ต่างๆ โดยรอบ ทำให้มีบรรยากาศที่สวยงามและร่มรื่น และให้ท่าน **ล่องเรือ** ชมวิวบ้านเรือนเก่าแก่ริมน้ำ



นำท่านเดินทางสู่ CLOUD NINE SHOPPING MALL ที่รวมร้านค้าแบรนด์ยอดนิยมและแบรนด์จีนครบครัน เช่น Uniqlo, ZARA, H&M, UR (Urban Revivo) และศูนย์รวมร้านอาหาร ขนม และชานมไข่มุกแบรนด์ฮิตไม่ว่าจะเป็น Hey tea , CHAGEE ให้ท่านช้อปปิ้งของฝากสุดฮิตไม่ว่าจะเป็น พุทธาชีส Nut Fun Land สุดฮิต ร้านขนม Hot Maxx ,ร้าน Butterful & Creamorous ,Holliland นอกจากนี้ยังมี POP MART ให้ท่านได้เดินเล่นเลือกช้อปสนุกเพลิดเพลิน







เที่ยง **🍽 รับประทานอาหารกลางวัน ณ ภัตตาคาร**

บ่าย นำท่านเดินทางสู่ **ถนนอู่คัง** เป็นถนนที่มีชื่อเสียงและเสน่ห์มากที่สุดของเมืองเซี่ยงไฮ้ ถนนสายนี้เต็มไปด้วยประวัติศาสตร์และอาคารที่สวยงามในสไตล์ยุโรป โดยเฉพาะสถาปัตยกรรมสไตล์ฝรั่งเศสเป็นจุดถ่ายรูปยอดนิยมของทั้งชาวท้องถิ่นและนักท่องเที่ยว และยังมีคาเฟ่และร้านค้าที่มีเอกลักษณ์ เช่น ร้านกาแฟบรรยากาศอบอุ่นแกลลอรีศิลปะ และร้านหนังสือเก่า ร่มรื่นด้วยต้นไม้สองข้างทางให้ท่านสัมผัสวิถีชีวิตแบบสบายๆของเซี่ยงไฮ้



นำท่านสู่ STARBUCKS RESERVE ROASTERY **(ไม่รวมค่าเครื่องดื่ม)** สาขาใหม่ที่นครเซี่ยงไฮ้ มาพร้อมกับความยิ่งใหญ่อลังการ ครองตำแหน่งสตาร์บัคส์ที่สวยที่สุดในโลก ซึ่งได้ทำการเปิดตัวไปเมื่อวันที่ 6 ธันวาคม 2560 มีเนื้อที่ใหญ่โตถึง 2,787 ตารางเมตร ด้านบนของร้านตกแต่งด้วยแผ่นไม้รูปหกเหลี่ยมซึ่งเป็นงานแฮนด์เมดจำนวน 10,000 แผ่น และที่ตั้งตระหง่านอยู่กลางร้านคือถังคั่วกาแฟทองเหลืองขนาด 40 ตัน สูงเท่าตึก 2 ชั้น ประดับประดาด้วยแผ่นตราประทับแบบจีนโบราณมากกว่า 1,000 แผ่น ซึ่งบอกเล่าเรื่องราวความเป็นมาของสตาร์บัคส์






นำท่านเดินทางสู่ **แลนด์มาร์ก จางหยวน** ตั้งอยู่ในพื้นที่ใจกลางของถนนนานกิงตะวันตก มีสถาปัตยกรรม shikumen (อาคารที่มีการผสมผสานระหว่างสไตล์ตะวันตกและจีน)ที่ใหญ่ที่สุด ถูกอนุรักษ์ไว้อย่างดี จางหยวนเป็นโครงการที่ผสมผสานประวัติศาสตร์ตั้งแต่สมัยปี1882 ให้เข้ากับไลฟ์สไตล์สมัยใหม่ โดยมีเป้าหมายในการสร้างพื้นที่ระดับโลกที่รวมทุกความต้องการไว้ในที่เดียวไม่ว่าจะเป็นช้อปปิ้ง ทำงาน การพักผ่อน และการท่องเที่ยวทางวัฒนธรรมรวมถึงยังมีร้านค้าแบรนด์เนมที่เป็นเอกลักษณ์ ร้านอาหารท้องถิ่นและนานาชาติ




นำท่าน **ช้อปปิ้งถนนหวยไห่** เป็นย่านวัฒนธรรมเก่าแก่และย่านการค้าการสุดคึกคักของเซี่ยงไฮ้ รวมร้านค้า ให้ท่านช้อปปิ้งเคาน์เตอร์แบรนด์ชื่อดังมากมายกว่า 400 ร้าน ให้ความรู้สึกถึงบรรยากาศคล้ายกับถนนแชมป์เอลิเซ่ในฝรั่งเศส ที่นี่ก่อตั้งในปี ค.ศ.1930 และถูกพัฒนาให้เป็นย่านเศรษฐกิจ เรียกได้ว่าเป็น ถนนแฟชั่นแห่งปารีสตะวันออก และได้รับความนิยมมาถึงปัจจุบันที่มาเซี่ยงไฮ้แล้วไม่ควรพลาด



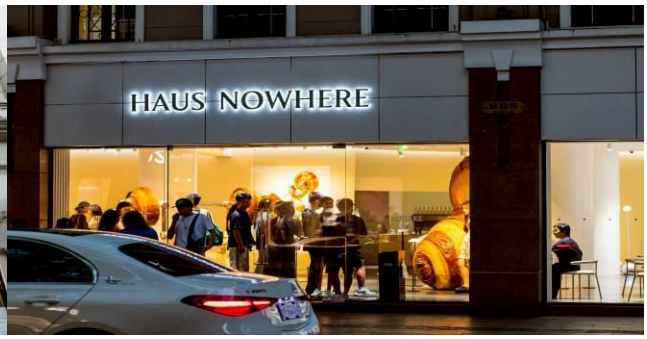

นำท่านสู่ **ร้านกระเป๋า SONG MONT** กระเป๋าแบรนด์จีนที่เป็นกระแสยอดฮิต ด้วยดีไซน์มูดแอนด์โทนเรียบหรูให้ลุค Quiet Luxury มีหลายแพตเทิร์นให้เลือกตั้งแต่ Shoulder Bag ไปจนถึง Tote Bag ให้เลือก มีทรวดทรงที่ไปในทางเดียวกับแบรนด์เนมตะวันตกชื่อดังอย่าง Gucci, Celine, Hermès, Ralph Lauren, Loewe และ Chloe หรือแม้แต่แบรนด์ It Bag รุ่นใหม่ๆ ที่ได้รับความนิยมให้ท่านได้เลือกช้อปปิ้งตามอัธยาศัย




ค่ำ **รับประทานอาหารค่ำ เมนู..สุกี้หม่าล่า HAIDILAO**
พักที่ INTER CITY HOTEL XUJIAHUI SHANGHAI หรือเทียบเท่าระดับ 5

วันที่สี่ **วัดจิ้งอัน • ถนนคนเดินเทียนจื่อฟาง • ตลาดเฉิงหวังเมี่ยว • สวนอี้หยวน • หอไข่มุก (ถ่ายรูปภายนอก) • SUPERBAND MALL • EKA TIANWU**

เช้า **รับประทานอาหารเช้า ณ ห้องอาหารโรงแรม**

นำท่านเดินทางสู่ **วัดจิ้งอัน** วัดเก่าแก่อายุกว่า800 ปี กลางเมืองเซี่ยงไฮ้ โดยมีความสำคัญทั้งทางประวัติศาสตร์และศาสนา อีกทั้งยังเป็นสถานที่ท่องเที่ยวที่ผสมผสานความเก่าแก่เข้ากับความทันสมัยได้อย่างลงตัว ตัววัดได้รับการบูรณะหลายครั้ง โดยผสมผสานสถาปัตยกรรมจีนโบราณเข้ากับวัสดุสมัยใหม่ เช่น หลังคาทองคำที่โดดเด่นเป็นเอกลักษณ์ ทำให้วัดดูโดดเด่นท่ามกลางตึกระฟ้าและศูนย์การค้าที่ทันสมัย เป็นวัดที่มีชื่อเสียงในเซี่ยงไฮ้คู่กับวัดพระหยก สถาปัตยกรรมของอาคารต่างๆ ภายในวัดมีความสวยงามเก่าแก่ และสะท้อนให้เห็นถึงฝีมืออันประณีตในการก่อสร้างของช่างฝีมือในอดีต





เที่ยง **🍽 รับประทานอาหารกลางวัน ณ ภัตตาคาร**

บ่าย นำท่านเดินทางสู่ **ถนนคนเดินเทียนจื่อฟาง** ย่านศิลปะและวัฒนธรรมที่มีเสน่ห์เฉพาะตัว ย่านนี้เป็นที่รู้จักในฐานะพื้นที่สร้างสรรค์ที่ผสมผสานระหว่างสถาปัตยกรรมโบราณและความทันสมัยอย่างลงตัว ตรอกซอกซอยในย่านนี้มีการตกแต่งด้วยภาพวาดศิลปะและการจัดแสดงงานศิลป์ต่างๆ ทำให้เป็นสถานที่ที่เหมาะสำหรับการถ่ายภาพและเดินเล่นและเป็นย่านช็อปปิ้งที่ตัวร้านจะอยู่ในตรอกซอกซอย มีทั้งร้านขายของที่ระลึก ร้านอาหาร บาร์ คาเฟ่ ร้านชาจีน ขนมโบราณ โดยตัวตึกยังคงอนุรักษ์ความเป็นตึกเก่าเอาไว้เป็นอย่างดี







นำท่านสู่ **ตลาดเฉิงหวังเมี่ยว** เป็นศูนย์รวมสินค้า และอาหารพื้นเมืองที่แสดงถึงเอกลักษณ์ของชาวเซี่ยงไฮ้ซึ่งมีการผสมผสานระหว่างอดีตและปัจจุบันได้อย่างลงตัว ซึ่งเป็นย่านสินค้าราคาถูกที่มีชื่ออีกย่านหนึ่งของนครเซี่ยงไฮ้ ให้ท่านอิสระช้อปปิ้งตามอัธยาศัย




นำท่านเดินทางสู่ **สวนอี้หยวน** เป็นสวนที่ตกแต่งตามสไตล์จีน มีต้นไม้และดอกไม้นานาชนิดที่จัดเรียงไว้อย่างสวยงามและเป็นระเบียบ มีศาลาที่ตั้งอยู่ใจกลางน้ำ ร้านขายของต่างๆ มีมุมสวยๆให้ได้ถ่ายรูปมากมาย และยังได้สัมผัสวัฒนธรรมความเป็นเมืองจีนที่แท้จริง ภายในสวนยังมีร้านค้าและร้านอาหารมากมายที่สามารถชิมอาหารจีนหลากหลายเมนูและช้อปปิ้งสินค้าต่างๆ ได้



นำท่านสู่ **หอไข่มุก (ชมภายนอก)** ให้ท่านถ่ายรูปกับหอไข่มุก ตั้งอยู่ฝั่งผู่ตงริมแม่น้ำหวังผู่ เขตลู่เจียจุ่ย แล้วเสร็จเมื่อปี ค.ศ. 1993 มีความสูง 468 เมตร เมื่อสร้างเสร็จ นับเป็นหอคอย ที่สูงอันดับ 4 ของโลก และในปัจจุบัน สูงเป็นอับดับ 5 รองจาก หอคอยโตเกียวสกายทรีของญี่ปุ่น ดูภายนอกเป็นลูกเหล็กกลม 15 ลูก อยู่ต่างมุมต่างระดับ ลูกเหล็กกลมที่อยู่ตอนกลางของหอเป็นหอชมวิว ซึ่งปัจจุบันหอไข่มุกถือเป็นสัญลักษณ์ของเมืองเซี่ยงไฮ้





นำท่านสู่ **SUPER BAND MALL** แลนด์มาร์กช้อปปิ้งใหญ่ตกแต่งทันสมัย ติดริมแม่น้ำหวงผู่ ใกล้กับหอไข่มุกตะวันออก, Jinmao Tower และ Shanghai World Financial Center ให้ท่านได้แวะซื้อขนมร้านยอดฮิต **HOLILAND TRAVEL** แหล่งรวมเค้กและขนมหวาน ดีไซน์ตกแต่งธีมอวกาศสุดล้ำ ยอดฮิตมาแรง ที่ใครมาเซี่ยงไฮ้ห้ามพลาดที่จะแวะมาเช็คอิน






นำท่านสู่ **EKA Tianwu** โครงการฟื้นฟูเมืองแห่งใหม่ในจินเฉียว ก่อนหน้านี้เป็นโรงงานศุลกากรผู่ตงเก่า EKA ย่อมาจาก Exploration ,Knowledge, Aesthetics โดยเปลี่ยนอาคารโรงงานเก่าให้กลายเป็นพื้นที่โรงละครแบบอินเทอร์แอคทีฟ เป็นสวนสาธารณะที่มีสถาปัตยกรรมสุดเก๋ สร้างสรรค์พื้นที่ดึงดูดนักท่องเที่ยวเดินชมรูปแบบสถาปัตยกรรมมากมายนับไม่ถ้วน และยังเป็นศูนย์กลางอาหารและเครื่องดื่ม และ แหล่งช้อปปิ้ง

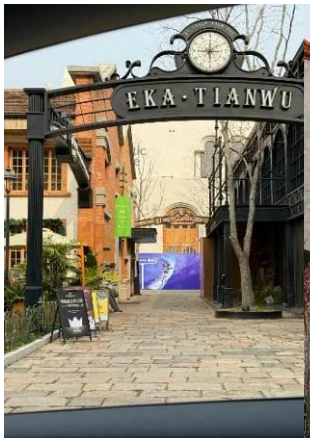





ค่ำ 🍽 **รับประทานอาหารค่ำ เมนู...บุฟเฟต์ปิ้งย่าง+ซีฟู้ด**

🚐 **พักที่ INTER CITY HOTEL XUJIAHUI SHANGHAI หรือเทียบเท่าระดับ 5** 💎💎💎💎💎

วันที่ห้า Tian An 1,000 Trees • North Bund Green Land • Florentia Village Outlet • เซี่ยงไฮ้ • กรุงเทพฯ (สนามบินสุวรรณภูมิ) (FM841:22.15-01.55+1)

เช้า **รับประทานอาหารเช้า ณ ห้องอาหารโรงแรม**

นำท่านเดินทางสู่ **Tian An 1,000 Trees** ซึ่งเป็นงานออกแบบดีไซน์ที่ได้แรงบันดาลใจในการเปลี่ยนให้ตึกสูงในเมืองเซี่ยงไฮ้ เปรียบเสมือนภูเขาที่ปกคลุมไปด้วยป่า ทั้งสองฟากฝั่งของริมน้ำ Suzhou Creek ในพื้นที่กว่า 15 เอเคอร์ โครงการต้นไม้ 1,000 ต้น เซี่ยงไฮ้ เป็นไอเดียในการปรับเปลี่ยนให้เมืองกลายเป็นพื้นที่สำหรับผู้คนในสังคม ผ่านการคิดค้นว่าจะทำอย่างไรให้พื้นที่ที่พัฒนาทางเศรษฐกิจอย่างมากและเต็มไปด้วยตึกสูง สามารถกลมกลืนไปกับพื้นที่สาธารณะ และสร้างพื้นที่ส่วนกลางสำหรับทุกคนในเมืองได้อย่างแท้จริง เพื่อให้ทุกคนที่ทำงานและใช้ชีวิตอยู่ในพื้นที่แห่งนี้ ได้มีสถานที่สำหรับพักผ่อนหย่อนใจด้วย






นำท่านเดินทางสู่ **North Bund Green Land** มุมถ่ายรูปใหม่ของเซี่ยงไฮ้ สวนสาธารณะริมน้ำที่มีมุมถ่ายรูปสวยงามมีมุมที่ถ่ายกับโดมไข่สีเงินที่ดูอวกาศและสามารถถ่ายย้อนกลับมาฝั่ง The Bund ได้อีกด้วยตอนกลางคืนจะติดไฟสีเหลืองทองอร่ามไปทั้งถนนและมีฉากหลังเป็นหอไข่มุก และเซี่ยงไฮ้ทาวเวอร์ ที่สำคัญฝั่งนี้คนน้อยมากไม่ว่าจะมาแสงตอนกลางวันหรือแสงเย็นก็สวย



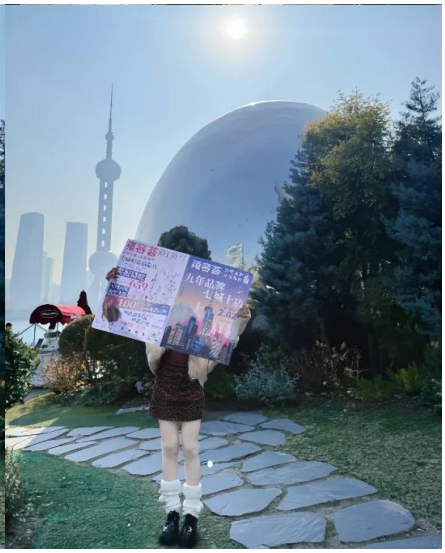

เที่ยง **รับประทานอาหารกลางวัน** เมนู...อาหารกวางตุ้ง ร้าน TAO TAO JU

บ่าย นำท่านช้อปปิ้ง **Florentia Village Outlet** ที่รวบรวมเคาน์เตอร์แบรนด์ชั้นนำต่างๆมากมาย ให้ท่านเลือกช้อปปิ้งไม่ว่าจะเป็นแบรนด์ ,BALENCIAGA, GUCCI,GUESS,PRADA,SAINTLAURENTPARIS, BURBERRY, ADIDAS ,CONVERSE และอีกมากมาย ให้ท่าน ช้อปปิ้ง เป็นของฝากแก่ญาติสนิท มิตรสหาย และที่นี่เป็นมากกว่าการช้อปปิ้ง เพราะมีเมืองจำลองในอิตาลีที่มีลำคลองและเรือกอนโดลาและสถาปัตยกรรมยุโรปคลาสสิกจำลอง สามารถถ่ายรูปเซ็คอินสไตล์ยุโรปได้อีกด้วย

ค่ำ 🍽 **รับประทานอาหารค่ำ เมนู...เป็ดย่าง**

สมควรแก่เวลา กรุณาตรวจเช็คสัมภาระให้เรียบร้อย เพื่อเตรียมตัวเดินทางสู่สนามบินเพื่อกลับกรุงเทพฯ

22.15 น. ออกเดินทางสู่ **กรุงเทพฯ โดยสายการบิน SHANGHAI AIRLINES เที่ยวบินที่ FM841** ✈

(บริการอาหารและเครื่องดื่มบนเครื่อง)

****การบริการอาหารและเครื่องดื่มบนเครื่องบิน เป็นบริการของสายการบิน ทั้งนี้อาจจะมีการเปลี่ยนแปลงได้ขึ้นอยู่กับนโยบายของสายการบิน โดยไม่ต้องแจ้งให้ทราบล่วงหน้า****

01.55+1 น. ถึง **กรุงเทพฯ สนามบินสุวรรณภูมิ** โดยสวัสดิภาพ พร้อมความประทับใจ..... ☺ ☺ ☺ ☺

**********ขอบคุณทุกท่านที่ใช้บริการ**********

☺ ☺ ☺ ☺ **ซื่อสัตย์ จริงใจ ห่วงใย เน้นบริการ คืองานของเรา** ☺ ☺ ☺ ☺

****หมายเหตุ: โปรแกรมและราคาสามารถเปลี่ยนแปลงได้ตามความเหมาะสมโดยไม่ต้องแจ้งให้ทราบล่วงหน้าทางบริษัทฯ จะถือผลประโยชน์ของลูกค้าเป็นสำคัญ****

*****ในกรณีที่ลูกค้าต้องออกตั๋วโดยสารภายในประเทศ (เครื่องบิน ,รถทัวร์ ,รถไฟ) กรุณาติดต่อเจ้าหน้าที่ของบริษัทฯ เพื่อเช็คว่ากรุ๊ปมีการคอนเฟิร์มเดินทางก่อนทุกครั้ง เนื่องจากสายการบินอาจมีการปรับเปลี่ยนไฟล์ทบิน หรือเวลาบิน โดยไม่ได้แจ้งให้ทราบล่วงหน้า ทางบริษัทฯ จะไม่รับผิดชอบใด ๆ ในกรณี ถ้าท่านออกตั๋วภายในโดยไม่แจ้งให้ทราบและหากไฟล์ทบินมีการปรับเปลี่ยนเวลาบิน เพราะถือว่าท่านยอมรับในเงื่อนไขดังกล่าว*****


เช็คด่วน!!
PASSPORT
แบบไหนเข้าข่ายชำรุด
หนังสือเดินทาง
ประเทศไทย
THAILAND
PASSPORT
1.ตัวเล่ม บิดงอผิดปกติ ไม่เรียบเหมือนเดิม
2.มี รอยรู ฉีก เจาะ ที่ไม่ใช่ของเจ้าหน้าที่
3.ข้อมูลส่วนตัว เลือน หรืออ่านไม่ออก
4.มีคราบหมึก รอยเปื้อน รอยขีดเขียน
5.ถูกดัดแปลง แก้ไข หรือลบข้อมูล
6.เล่มโดน น้ำ ความชื้น จนบวม หรือมีคราบเสียหาย
7.แผ่นเคลือบหน้ารูปหรือหน้าสำคัญ พองหรือหลุด
8.หน้าปกหรือหน้ากระดาษ ขาด หลุด ชำรุด หรือผิดรูปทรง
9.มีสติกเกอร์หรือสิ่งแปลกปลอม ติดในหน้าที่ไม่เกี่ยวข้อง
หมายเหตุ: หากพาสปอร์ตมีความเสียหายทางกายภาพจะถือว่า "ชำรุด" และต้องทำเล่มใหม่ก่อนเดินทาง


เอกสารเพิ่มเติมสำหรับ
ผู้ที่มีอายุต่ำกว่า 18 ปี
(ยังไม่บรรลุนิติภาวะ)
THAILAND
PASSPORT
กรณีเดินทางพร้อมผู้ปกครอง (พ่อและแม่) : เอกสารที่ต้องเตรียม
- สำเนาสูติบัตร
- สำเนาเอกสารเปลี่ยนชื่อ-สกุล (ถ้ามี)
กรณีเดินทางกับผู้ปกครองเพียงท่านใดท่านหนึ่ง (พ่อหรือแม่) : เอกสารที่ต้องเตรียม
- สำเนาสูติบัตร
- สำเนาเอกสารเปลี่ยนชื่อ-สกุล (ถ้ามี)
หนังสือยินยอมในการเดินทางไปต่างประเทศ ออกโดยสำนักงานเขตหรืออำเภอ พร้อมลายเซ็นของพ่อหรือแม่ที่ไม่ได้เดินทางไปด้วย
หนังสือยินยอมต้องมีอายุไม่เกิน 1 เดือน นับจากวันเดินทางไป-กลับ
กรณีที่ไม่ได้เดินทางกับผู้ปกครอง (ไม่ได้เดินทางกับทั้งพ่อและแม่) : เอกสารที่ต้องเตรียม
- สำเนาสูติบัตร
- สำเนาเอกสารเปลี่ยนชื่อ-สกุล (ถ้ามี)
หนังสือยินยอมในการเดินทางไปต่างประเทศ ออกโดยสำนักงานเขตหรืออำเภอ โดยมอบอำนาจให้ผู้ปกครองคนอื่นๆ ดูแล พร้อมลายเซ็นของพ่อและแม่ (ต้องมีลายเซ็นของทั้งคู่)
หนังสือยินยอมต้องมีอายุไม่เกิน 1 เดือน นับจากวันเดินทางไป-กลับ
โปรดตรวจสอบเอกสารให้ครบถ้วน
ก่อนการเดินทางทุกครั้ง เพื่อความสะดวกและรวดเร็วในการเช็คอิน
ไม่มีข้อยกเว้น แม้นามสกุลเดียวกัน

ตัวอย่าง ประเภทห้องพัก

1. SINGLE (*SGL*)



2. TWIN (*TWN*)



3. DOUBLE (*DBL*)



4. TRIPLE (*TRP*)



ชี้แจงประเภทห้องพักโรงแรม ณ วันเช้าพัก

1.กรณีห้องแบบ **TWIN BED** *(เตียงเล็ก 2 เตียง)* ซึ่งทางโรงแรมไม่มีหรือเต็ม ทางบริษัทจะขอปรับเป็นห้อง **DOUBLE BED** แทน

2.กรณีห้องแบบ **DOUBLE BED** (1 เตียงใหญ่) ซึ่งโรงแรมไม่มีหรือเต็ม ทางบริษัทจะขอปรับเป็นห้อง **TWIN BED** แทน

3.กรณีห้องแบบ **SINGLE BED** (1 เตียงใหญ่) ซึ่งโรงแรมไม่มีหรือเต็ม ทางบริษัทขอปรับเป็นห้อง **TWIN BED** แทน

4.กรณีห้องแบบ **TRIPLE BED** ประเภทห้องพักจะเป็น ห้องคู่ หรือ ห้องเตียงใหญ่ + 1เสริมเตียงหรือเตียงพับ **ไม่ใช่ห้องพักแบบ 3 เตียง**

โดยมิต้องแจ้งให้ทราบล่วงหน้า

กรณีมาเป็นครอบครัวใหญ่มีการรีเควสขอห้องพักคนละประเภท ห้องในวันที่เข้าพักอาจจะไม่ได้อยู่ใกล้กัน หรืออาจจะไม่ได้อยู่ในชั้นเดียวกัน เนื่องด้วยแต่ละโรงแรมมีการจัดห้องพักที่แตกต่างกันไป **โดยมิต้องแจ้งให้ทราบล่วงหน้า**

ในช่วงฤดูหนาวหรืออากาศเย็นบางโรงแรมจะปรับโหมดเครื่องปรับอากาศเป็นโหมดทำความร้อนในห้องพักแทน

อัตราค่าบริการนี้รวม



ค่าตั๋วเครื่องบินชั้นทัศนาจร ไป-กลับ พร้อมกรุ๊ป ตามที่ระบุไว้ในรายการเท่านั้น ตั๋วเครื่องบินที่ใช้เป็นแบบกรุ๊ป ไม่สามารถเลือกที่นั่งล่วงหน้าได้ (ท่านจะได้รับที่นั่งแบบสุ่มเท่านั้น)



ค่าภาษีสนามบินทุกแห่ง



ค่าโรงแรมระดับมาตรฐาน (พักห้องละ 2-3 ท่าน) กรณีห้อง TWIN BED (เตียงเดี่ยว 2 เตียง) ซึ่งโรงแรมไม่มีหรือเต็ม ทางบริษัทขอปรับเป็นห้อง DOUBLE BED แทนโดยมิต้องแจ้งให้ทราบล่วงหน้า หรือ หากต้องการห้องพักแบบ DOUBLE BED ซึ่งโรงแรมไม่มีหรือเต็ม ทางบริษัทขอปรับเป็นห้อง TWIN BED แทนโดยไม่ต้องแจ้งให้ทราบล่วงหน้า เช่นกัน กรณีพักแบบ TRIPLE ROOM 3 ท่าน 1 ห้อง ท่านที่ 3 อาจเป็นเสริมเตียง หรือ SOFA BED หรือ เสริมฟูกที่นอน ทั้งนี้ขึ้นอยู่กับรูปแบบการจัดห้องพักของโรงแรมนั้นๆ



ค่าอาหาร ตามที่ระบุไว้ในรายการ



ค่ายานพาหนะ และค่าธรรมเนียมเข้าชมสถานที่ต่างๆ ตามที่ระบุไว้ในรายการ



น้ำหนักสัมภาระ ท่านละไม่เกิน 23 กิโลกรัม จำนวนท่านละ 1 ใบ สัมภาระติดตัวขึ้นเครื่องได้ 1 ชิ้น ต่อท่าน น้ำหนักต้องไม่เกิน 7 กิโลกรัม, ค่าประกันวินาศภัยเครื่องบินตามเงื่อนไขของแต่ละสายการบินที่มีการเรียกเก็บ

ตารางผลประโยชน์ Benefits Schedule
แผนการประกันภัยอุบัติเหตุเดินทางสำหรับธุรกิจนำเที่ยว

ความคุ้มครอง (Coverage)	แผน 2 A (Plan 2 A)
1. การเสียชีวิต สูญเสียอวัยวะ สายตา หรือทุพพลภาพถาวรสิ้นเชิงอันเนื่องจากอุบัติเหตุ ขยายความคุ้มครอง การก่อการร้ายและจลาจล *(Accidental Benefit Loss of life caused by accident)* Extended coverage Terrorism and riots	2,000,000.- *(บาท)*
2. ค่ารักษาพยาบาลเนื่องจากอุบัติเหตุ *(ต่ออุบัติเหตุแต่ละครั้ง)* *(Medical Expense Due to Accident)* ค่ารักษาพยาบาลจากภัยก่อการร้าย	1,000,000.- รวมอยู่ข้อ 2 *(บาท)*
2.1 ขยายความคุ้มครองค่ารักษาพยาบาลเนื่องจากอาหารเป็นพิษ สาเหตุจากไวรัสหรือแบคทีเรีย รวมในข้อ 2 *(extend to include Food Poisoning due to virus or bacteria in Item 2)*	12,000.- *(บาท)*
3. การเคลื่อนย้ายเพื่อการรักษาพยาบาลฉุกเฉิน กรณีเกิดจาก อุบัติเหตุ *(Emergency Evacuation for medical treatment cause for accidental)* *(ในกรณีซื้อตั๋วเครื่องบิน บินกลับหากตั๋วเดิมใช้ไม่ได้แล้ว และหากต้องนั่งกลับแบบ Business Class หรือ เหยียดยาว 4 ที่นั่ง หรือต้องมีแพทย์ Escort ทั้งนี้ต้องขึ้นอยู่กับการวินิจฉัย ในการรักษาของแพทย์)*	500,000.- *(บาท)*
ทัวร์กิจกรรมเสี่ยงภัย (Adventure) ที่ไม่คุ้มครอง คือ บันจี้จัมพ์, Scuba Driving	

เงื่อนไข

1. ความคุ้มครองและผลประโยชน์จำกัดความรับผิดชอบต่อการสูญเสียจากอุบัติเหตุแต่ละครั้ง สำหรับค่าชดเชยค่างๆ ตามกรมธรรม์สูงสุดไม่เกิน 2,000,000 บาทต่ออุบัติเหตุแต่ละครั้งภายใต้กรมธรรม์มาตรฐาน สำหรับธุรกิจนำเที่ยว ผู้ถือกรมธรรม์ต้องแจ้งรายละเอียด การเดินทาง จำนวนรายชื่อ และโปรแกรมการทางเดินทาง ของนักท่องเที่ยว ให้บริษัทฯ ทราบก่อนกำหนดการเดินทางทุกครั้ง
2. ระยะเวลาคุ้มครอง : 1 เที่ยวการเดินทาง (trip)
3. ไม่จำกัดอายุผู้เอาประกันภัย
4. กรมธรรม์ประกันภัยนี้ ไม่คุ้มครองผู้ที่เดินทางไป หรือการเดินทางผ่าน หรือ การเดินทางภายในประเทศต่อไปนี้ อาฟกานิสถาน, แอลจีเรีย, เบธารุส , คิวบา เอธิโอเปีย , อิหร่าน , อิรัก , เลบานอน , ลิบยา , มาลี , นิคาราก้ัว , เกาหลีเหนือ , รัสเซีย , โซมาเลีย , ซูดาน , ซีเรีย , ยูเครน , เวเนซูเอล่า , เยเมน ,ซิมบับเว สาธารณรัฐแอฟริกากลาง , ยูโกสลาเวีย , แอลบาเนีย , เอริเทรีย , คองโก , เอธิโอเปีย , มุรูนดี , ปากีสถาน , ปาเลสไตน์ , รวันดา , ลิเบีย , ไลบีเรีย อาเซอร์ไบจาน , อิสราเอล , ทาจิกิสถาน , เติร์กเสนอสถาน , อุซเบกิสถาน , เอริเทรีย , แองโกลา , เฮติ
- ประเทศต่างๆ ที่ได้รับการคว่ำบาตรจากสหประชาชาติ หรือได้รับ การคว่ำบาตรทางการค้า ทางเศรษฐกิจ กฎหมายหรือข้อบังคับของสหภาพยุโรป สหราชอาณาจักร หรือ สหรัฐอเมริกา
5. ความคุ้มครองในข้อ 3 การเคลื่อนย้ายเพื่อการรักษาพยาบาลฉุกเฉิน กรณีเกิดจากอุบัติเหตุ รวมถึง การส่งกลับภูมิลำเนา (ในกรณีซื้อตั๋วเครื่องบิน บินกลับหากตั๋วเดิมใช้ไม่ได้แล้ว และหากต้องนั่งกลับแบบ Business Class หรือ เหยียดยาว 4 ที่นั่ง หรือต้องมีแพทย์ Escort ทั้งนี้ต้องขึ้นอยู่กับการวินิจฉัย ในการรักษาของแพทย์)

อัตราค่าบริการนี้ไม่รวม



- ค่าทำหนังสือเดินทางทุกประเภท



- ชาวต่างชาติที่พำนักในประเทศไทย การเดินทางเข้า-ออกประเทศไทย ต้องไปทำเอกสารเข้า-ออกเอง โดยที่ทางบริษัทฯ ไม่ได้ดำเนินการให้ทุกกรณี
- ค่าธรรมเนียมยื่นวีซ่าท่องเที่ยวเข้าประเทศจีน ผู้ถือหนังสือเดินทางไทย (หมายเหตุ : ตั้งแต่วันที่ 1 มีนาคม 2567 จีนยกเลิกการขอวีซ่า สำหรับหนังสือเดินทางไทย ท่านสามารถเข้าจีนโดยไม่ต้องขอวีซ่า) ยกเว้นกรณีการพำนักถาวร การทำงาน การศึกษา กิจกรรมด้านสื่อ หรือกิจกรรมอื่น ๆ ที่จำเป็นต้องได้รับการอนุญาตล่วงหน้าจากหน่วยงานที่รับผิดชอบของอีกฝ่ายหนึ่ง



- ค่าวีซ่าจีนสำหรับชาวต่างชาติที่ต้องยื่นวีซ่าเข้าประเทศจีน กรุณาเช็คกับทางเจ้าหน้าที่บริษัททัวร์



- ค่าดำเนินการคัดกรองตรวจหาเชื้อ RT-PCR หรือ ATK ในกรณีที่ประเทศจีนต้องให้ตรวจ
- ค่าใช้จ่ายอื่นๆ ที่นอกเหนือจากรายการระบุ เช่น ค่าใช้จ่ายส่วนตัวอื่นๆ ฯลฯ



- ค่าภาษีมูลค่าเพิ่ม VAT 7 % และหักภาษี ณ ที่จ่าย 3 % ในกรณีที่ลูกค้าต้องการใบเสร็จรับเงินที่ถูกต้อง จะต้องบวกค่าภาษีมูลค่าเพิ่ม และหัก ณ ที่จ่าย จากยอดขายจริงทั้งหมดเท่านั้น และโปรดแจ้งทางบริษัทฯ จะออกให้ภายหลัง ขอสงวนสิทธิ์ออกใบเสร็จที่ถูกให้กับบริษัททัวร์เท่านั้น



- ค่าธรรมเนียมน้ำมันและภาษีสนามบิน ทางบริษัทฯ ขอสงวนสิทธิ์เก็บค่าภาษีน้ำมันเพิ่มตามความเป็นจริงก่อนการเดินทาง



กรุณาเตรียมค่าทิปหัวหน้าทัวร์ ไกด์ และคนขับรถ รวม 1,500 บาท
เด็กชำระทิปเท่ากับผู้ใหญ่



สำคัญมาก!!

1) หนังสือเดินทาง (Passport) ต้องมีอายุ 6 เดือนขึ้นไป และเหลือหน้าว่าง 2 หน้าขึ้นไป ต้องนำมาในวันเดินทาง
2) บัตรประชาชนตัวจริง ต้องไม่หมดอายุ

***ทางบริษัท ไม่สามารถรับผิดชอบ ในกรณีที่ลืมนำมา หรือนำหนังสือเดินทางมาผิดเล่ม*

กฎข้อบังคับ Power Bank ที่จะนำขึ้นเครื่อง

Power Bank ที่จะนำขึ้นเครื่องที่สนามบินเมืองจีน ต้องมีเครื่องหมาย CCC (China Compulsory Certificate (CCC) หรือเครื่องหมาย 3C เป็นเครื่องหมาย รับรองความปลอดภัยภาคบังคับของจีน ถึงจะนำขึ้นเครื่องได้ ถ้าไม่มีเครื่องหมายนี้ที่ด้านหลังของ Power Bank ไม่สามารถนำขึ้นเครื่องได้







ข้อควรทราบก่อนการเดินทาง

คณะจอยทัวร์ขั้นต่ำ 9 ท่าน ออกเดินทาง มีหัวหน้าทัวร์ไทยเดินทางไป-กลับ พร้อมกับคณะขนาดของกรุ๊ปโชค์ จำนวนผู้เดินทางอาจมีการปรับเพิ่มขึ้นได้โดยไม่ต้องแจ้งให้ทราบล่วงหน้า

บริษัทฯ มีสิทธิ์ที่จะเปลี่ยนแปลงรายละเอียดบางประการในทัวร์นี้ เมื่อเกิดเหตุสุดวิสัยจนไม่อาจแก้ไขได้

รายการท่องเที่ยวสามารถเปลี่ยนแปลงได้ตามความเหมาะสม โดยคำนึงถึงผลประโยชน์ของผู้เดินทางเป็นสำคัญ

รายการท่องเที่ยว และอาหาร สามารถสลับรายการในแต่ละวัน เพื่อให้โปรแกรมการท่องเที่ยวเป็นไปอย่างราบรื่น และเหมาะสมโดยคำนึงถึงผลประโยชน์ของผู้เดินทางเป็นสำคัญ

บริษัทฯ ไม่รับผิดชอบค่าเสียหายในเหตุการณ์ที่เกิดจากสายการบิน ภัยธรรมชาติ ปฏิวัติ และอื่นๆ ที่อยู่นอกเหนือการควบคุมของทางบริษัทฯ หรือค่าใช้จ่ายเพิ่มเติมที่เกิดขึ้นทางตรงหรือทางอ้อม เช่น การเจ็บป่วย, การถูกทำร้าย, การสูญหาย, ความล่าช้า หรือจากอุบัติเหตุต่างๆ

ทางบริษัทฯ จะไม่รับผิดชอบใดๆทั้งสิ้นหากเกิดกรณีความล่าช้าจากสายการบิน, การประท้วง, การนัดหยุดงาน, การก่อจลาจล หรือกรณีที่ท่านถูกปฏิเสธการเข้าหรือออกเมืองจากเจ้าหน้าที่ตรวจคนเข้าเมือง หรือเจ้าหน้าที่กรมแรงงานทั้งจากไทย และต่างประเทศ ซึ่งอยู่นอกเหนือความรับผิดชอบของบริษัทฯ

หากไม่สามารถไปเที่ยวในสถานที่ที่ระบุในโปรแกรมได้อันเนื่องมาจากธรรมชาติ ความล่าช้า และความผิดพลาดจากทางสายการบิน จะไม่มีการคืนเงินใดๆ ทั้งสิ้น แต่ทั้งนี้ทางบริษัทฯ จะจัดหารายการเที่ยวสถานที่อื่นๆ มาให้โดยขอสงวนสิทธิ์การจัดหานี้โดยไม่แจ้งให้ทราบล่วงหน้า

ราคานี้คิดตามราคาตั๋วเครื่องบินในปัจจุบัน หากราคาตั๋วเครื่องบินปรับสูงขึ้น บริษัทฯ สงวนสิทธิ์ที่จะปรับราคาตั๋วเครื่องบินตามสถานการณ์ดังกล่าว

ทางบริษัทฯ จะไม่รับผิดชอบใดๆ ทั้งสิ้น หากท่านใช้บริการของทางบริษัทฯ ไม่ครบ อาทิ ไม่เที่ยวบางรายการไม่ทานอาหารบางมื้อเพราะค่าใช้จ่ายทุกอย่าง ทางบริษัทฯ ได้ชำระค่าใช้จ่ายให้ตัวแทนต่างประเทศแบบเหมาขาดก่อนออกเดินทางแล้ว

กรณีที่กองตรวจคนเข้าเมืองทั้งที่กรุงเทพฯ และในต่างประเทศปฏิเสธไม่ให้เดินทางออก หรือเข้าประเทศที่ระบุในรายการเดินทางบริษัทฯ ของสงวนสิทธิ์ที่จะไม่คืนค่าบริการไม่ว่ากรณีใดๆ ทั้งสิ้น

ทางบริษัทฯ จะไม่รับผิดชอบใดๆ ทั้งสิ้น หากเกิดสิ่งของสูญหายจากการโจรกรรม และ/หรือ เกิดอุบัติเหตุที่เกิดจากความประมาทของตัวนักท่องเที่ยวเอง

ในกรณีที่ลูกค้าต้องออกตั๋วโดยสารภายในประเทศ กรุณาติดต่อเจ้าหน้าที่ของบริษัทฯ ก่อนทุกครั้ง มิฉะนั้นทางบริษัทฯ จะไม่รับผิดชอบค่าใช้จ่ายใดๆ ทั้งสิ้น

เมื่อท่านตกลงชำระเงินไม่ว่าทั้งหมดหรือบางส่วนกับทางบริษัทฯ ทางบริษัทฯ จะถือว่าท่านได้ยอมรับในเงื่อนไขข้อตกลงต่างๆ ที่ได้ระบุไว้แล้วทั้งหมด

นั่งที่ Long Leg โดยปกติอยู่บริเวณทางออกประตูฉุกเฉิน และผู้ที่จะนั่งต้องมีคุณสมบัติตรงตามที่สายการบินกำหนด เช่น ต้องเป็นผู้ที่มีร่างกายแข็งแรง และช่วยเหลือผู้อื่นได้อย่างรวดเร็วในกรณีที่เครื่องบินมีปัญหา เช่นสามารถเปิดประตูฉุกเฉินได้ (น้ำหนักประมาณ 20 กิโลกรัม) ไม่ใช่ผู้ที่มีปัญหาทางด้านสุขภาพและร่างกาย และอำนาจในการให้ที่นั่ง Long Leg ขึ้นอยู่กับทางเจ้าหน้าที่เช็คอินสายการบินตอนเวลาที่เช็คอินเท่านั้น

เงื่อนไขการจอง และชำระเงิน

CASE 01

ในการจองครั้งแรก

ชำระมัดจำท่านละ
15,000 บาท หรือทั้งหมด
(ภายใน 2 วัน หลังจากทำการจอง)
พร้อมส่งสำเนาหนังสือเดินทางแบบสี เท่านั้น !!
ให้กับเจ้าหน้าที่ฝ่ายขายก่อนการเดินทาง 20 วัน



กรุณา ถ่ายหน้าหนังสือเดินทาง ให้ตรง ชัดเจน ตามตัวอย่าง

มีผลกับการใช้กรอกใบตม.เข้าประเทศจีนแบบออนไลน์

(เงินมัดจำถือเป็นการยืนยันการจองกับบริษัทฯ และขอสงวนสิทธิ์ยกเลิกการจองของท่านหากท่านไม่ชำระเงินตามกำหนด โดยไม่แจ้งให้ทราบล่วงหน้า)

CASE 02

กรณีลูกค้าทำการจองน้อยกว่าวันเดินทาง 30 วัน

ทางบริษัทฯ ขอสงวนสิทธิ์ในการเก็บค่าทัวร์เต็มจำนวนทันที
ในวันที่จองเท่านั้น

CASE 03

ชำระส่วนที่เหลือ ก่อนเดินทาง 30 วัน

(นับรวมวันเสาร์ อาทิตย์ และวันหยุดราชการ)
หากท่านไม่ชำระตามวันดังกล่าวทางบริษัทถือว่าท่านยกเลิกการเดินทาง
โดยไม่มีเงื่อนไข และขอสงวนสิทธิ์ในการคืนเงินตามเงื่อนไขการยกเลิก

CASE 04

กรณีที่ท่านชำระค่าทัวร์ทั้งหมดหรือบางส่วน

ทางบริษัทฯ ถือว่าท่านได้ยอมรับเงื่อนไขและข้อตกลงต่างๆ
ที่ได้ระบุไว้ทั้งหมดนี้แล้ว

แจ้งให้ทราบ

1.รายการทัวร์นี้ต้องออกตั๋วก่อนการเดินทาง 30 วัน ไม่นับวันหยุดเสาร์ - อาทิตย์ และ นักขัตฤกษ์
2.กรณีลูกค้าจองทัวร์ และชำระมัดจำแล้ว ถือว่าท่านได้ยอมรับในข้อความ และเงื่อนไขที่บริษัทแจ้งข้างต้น